



ประกาศ

รับสมัครสมาชิกสหกรณ์เพื่อรับเลือกตั้งเป็นกรรมการดำเนินการและผู้ตรวจสอบกิจการ

ด้วยในคราวประชุมใหญ่สามัญประจำปี 2560 ในวันอังคารที่ 20 กุมภาพันธ์ 2561 ของสหกรณ์ออมทรัพย์ ปตท. จำกัด จะมีกรรมการดำเนินการ จำนวน 7 คน ต้องพ้นวาระการดำรงตำแหน่งตามข้อบังคับ เพื่อให้เป็นไปตามพระราชบัญญัติสหกรณ์ พ.ศ.2542 ตามนัยแห่งข้อ 55 (11) ของข้อบังคับสหกรณ์ออมทรัพย์ ปตท. จำกัด และมติที่ประชุมคณะกรรมการดำเนินการ ชุดที่ 37 ครั้งพิเศษที่ 6/2560 เมื่อวันที่ 13 พฤศจิกายน 2560 จึงประกาศแต่งตั้งคณะกรรมการควบคุมการสรรหากรรมการดำเนินการและผู้ตรวจสอบกิจการ

คณะกรรมการควบคุมการสรรหากรรมการดำเนินการและผู้ตรวจสอบกิจการได้กำหนดหลักเกณฑ์การรับสมัครสมาชิกสหกรณ์เพื่อรับเลือกตั้งเป็นกรรมการดำเนินการและผู้ตรวจสอบกิจการตามประกาศเรื่อง การรับสมัครสมาชิกสหกรณ์เพื่อรับเลือกตั้งกรรมการดำเนินการและผู้ตรวจสอบกิจการของสหกรณ์ออมทรัพย์ปตท. จำกัด

เอกสารและหลักฐานประกอบการสมัคร

1. ผู้สมัครเป็นสมาชิกติดต่อกันมาแล้วไม่น้อย 1 ปี (เป็นสมาชิกมาก่อนวันที่ 1 ธันวาคม 2559)
2. รูปถ่าย (ขนาด 2 นิ้ว) หรือ File รูป (หน้าตรง) จำนวน 1 รูป
3. สำเนาบัตรประจำตัวประชาชน หรือสำเนาบัตรพนักงาน
4. สำเนาสลิปเงินเดือน

ใบสมัครพร้อมเอกสารต้องครบถ้วน สมบูรณ์ภายในวัน เวลา และสถานที่กำหนด

เปิดรับสมัคร ตั้งแต่วันที่ 1-15 ธันวาคม 2560 ระหว่างเวลา 09.00 น.-16.00 น.

ณ ที่ทำการสหกรณ์ออมทรัพย์ ปตท. จำกัด

เลขที่ 555 ถนนวิภาวดีรังสิต แขวงจตุจักร เขตจตุจักร กรุงเทพมหานคร 10900

สอบถามข้อมูลได้ที่ฝ่ายธุรการ คุณอนุชาติ, คุณทิพย์สุดา โทร 0-2537-1498-9
ขอรับแบบฟอร์มได้ที่สหกรณ์ หรือ Download ได้ที่ <http://www.pttsc.com>

ระเบียบทุนเรือนหุ้น

2

อัตราดอกเบี้ยเงินฝากและเงินกู้

3

ผลการดำเนินงาน

4

เงินรอตรวจสอบ

7

ทุนสวัสดิการแก่สมาชิก,
วิธีการโอนเงินเข้าบัญชีสหกรณ์

12



ระเบียบสหกรณ์ว่าด้วยทุนเรือนหุ้น

ระเบียบ สหกรณ์ออมทรัพย์ ปตท.จำกัด ว่าด้วยหุ้น พ.ศ. 2550

อาศัยอำนาจตามความในข้อบังคับของสหกรณ์ ข้อ 5 ข้อ 59(8) และ ข้อ 87 ที่ประชุมคณะกรรมการดำเนินการครั้งที่ 6/2550 เมื่อวันที่ 25 มิถุนายน 2550 ได้กำหนดระเบียบว่าด้วยหุ้น ดังต่อไปนี้

1. ระเบียบนี้ เรียกว่า “ระเบียบสหกรณ์ออมทรัพย์ ปตท. จำกัด ว่าด้วยหุ้น พ.ศ. 2550”
2. ระเบียบนี้ให้ใช้บังคับตั้งแต่วันที่ 1 กรกฎาคม 2550 เป็นต้นไป
3. ให้ยกเลิกบรรดาระเบียบและคำสั่งอื่นใด ในส่วนที่กำหนดไว้แล้วในระเบียบนี้ หรือซึ่งขัด หรือ แแย้งกับระเบียบนี้ ให้ใช้ระเบียบนี้แทน
4. สมาชิกทุกคนต้องส่งค่าหุ้น ตั้งแต่เดือนแรกเข้าเป็นสมาชิกเป็นรายเดือน ตามอัตราส่วนของจำนวนเงินได้รายเดือนของสมาชิก ดังต่อไปนี้

เงินเดือน (บาท)	จำนวนที่ต้องถือหุ้นรายเดือน (บาท)
ไม่เกิน 7,000	300 ไม่เกิน 600
เกินกว่า 7,000 ถึง 8,000	400 ไม่เกิน 800
เกินกว่า 8,000 ถึง 15,000	500 ไม่เกิน 1,000
เกินกว่า 15,000 ถึง 20,000	600 ไม่เกิน 1,200
เกินกว่า 20,000 ถึง 25,000	700 ไม่เกิน 1,400
เกินกว่า 25,000 ถึง 30,000	800 ไม่เกิน 1,600
เกินกว่า 30,000 ถึง 35,000	900 ไม่เกิน 1,800
เกินกว่า 35,000 ถึง 40,000	1,000 ไม่เกิน 2,000
เกินกว่า 40,000 ถึง 50,000	1,100 ไม่เกิน 2,200
เกินกว่า 50,000 ถึง 60,000	1,200 ไม่เกิน 2,400
เกินกว่า 60,000 ถึง 70,000	1,300 ไม่เกิน 2,600
เกินกว่า 70,000 ถึง 80,000	1,400 ไม่เกิน 2,800
เกินกว่า 80,000 ถึง 90,000	1,500 ไม่เกิน 3,000
เกินกว่า 90,000 ถึง 100,000	1,600 ไม่เกิน 3,200
เกินกว่า 100,000 ขึ้นไป	1,700 ไม่เกิน 3,500

5. สมาชิกที่เกษียณอายุ หรือลาออกจากงานก่อนกำหนด สามารถเพิ่มหุ้นได้ไม่เกินปีละ 250,000 บาท สะสมได้ไม่เกิน 1,000,000 บาท นับจากวันที่เกษียณอายุหรือออกจากงาน



อัตราดอกเบี้ยเงินฝากและเงินกู้

ดอกเบี้ยเงินฝาก มีผลตั้งแต่ 1 มิถุนายน 2558 เป็นต้นไป

ประเภทเงินฝาก			อัตราดอกเบี้ยต่อปี		
			* ไม่เสียภาษี	ทบต้น ต่อปี	**เทียบเท่าเงินฝากประจำ
ออมทรัพย์อ่อนกประสงค์	จ่าย คบ.ทุกสิ้นปี	(ฝากขั้นต่ำ 50,000 บาท)	2.25%	2.26%	2.66%
ออมทรัพย์ 6 เดือน	จ่าย คบ.เมื่อครบกำหนด	(ฝากขั้นต่ำ 100,000 บาท)	2.75%	2.75%	3.25%
ออมทรัพย์เพิ่มสุข 1 (12 เดือน)	จ่าย คบ.เบี่ยเดือน ม.ค. และก.ค.	(ฝากขั้นต่ำ 1 ล้านบาท)	3.50%	3.53%	4.15%
ออมทรัพย์เพิ่มสุข 2 (36 เดือน)	จ่าย คบ.เบี่ยเดือน ม.ค. และก.ค.	(ฝากขั้นต่ำ 1 ล้านบาท)	3.75%	3.78%	4.45%
ออมทรัพย์พิเศษ 12 เดือน	จ่าย คบ.ทบต้นทุกเดือน	(ฝากขั้นต่ำ 50,000 บาท)	2.75%	2.76%	3.25%
ออมทรัพย์พิเศษ 12 เดือน	จ่าย คบ.ทุกเดือน-ทบต้นทุกเดือน	(ฝากขั้นต่ำ 1 ล้านบาท)	3.00%	3.02%	3.55%
ออมทรัพย์พิเศษ 24 เดือน	จ่าย คบ.ทบต้นทุกเดือน	(ฝากขั้นต่ำ 50,000 บาท)	3.50%	3.53%	4.15%
ประจำสินทรัพย์ 24 เดือน	จ่าย ค.บ.เมื่อครบกำหนด	(ฝาก 1,000 – 25,000 บาทต่อเดือน)	***3.75%	3.75%	4.45%

หมายเหตุ * เงินฝากทุกประเภทได้รับการยกเว้นภาษี

** เมื่อเทียบกับอัตราดอกเบี้ยเงินฝากประจำก่อนหักภาษี

*** เงินฝากสินทรัพย์ต้องฝากให้ครบกำหนด จึงจะได้รับการยกเว้นภาษี

ดอกเบี้ยเงินกู้ มีผลตั้งแต่ 1 เมษายน 2558 เป็นต้นไป

ประเภทเงินฝาก	อัตราดอกเบี้ย (%)
ฉุกเฉิน	
• มีเงินเฉลี่ยคืน (ผ่อนเงินต้นพร้อมดอกเบี้ย)	6.50%
• ไม่มีเงินเฉลี่ยคืน (ผ่อนเฉพาะดอกเบี้ย)	6.00%
สามัญ	
• สามัญทั่วไป (มีเงินเฉลี่ยคืน)	6.50%
• สามัญอ่อนกประสงค์ (ไม่มีเงินเฉลี่ยคืน)	5.50%
พิเศษ (ไม่มีเงินเฉลี่ยคืน)	
• เพื่อการเคหะ	5.50%
• เพื่อชื้อยานพาหนะ	5.50%
• กู้ไม่เกินร้อยละ 90 ของมูลค่าหุ้นที่สมาชิกมีอยู่ในสหกรณ์	
• ผ่อนชำระเงินต้นพร้อมดอกเบี้ย	5.50%
• ผ่อนชำระเฉพาะดอกเบี้ย	6.00%
• กู้ไม่เกินร้อยละ 90 ของเงินฝากที่สมาชิกมีอยู่ในสหกรณ์	
• ผ่อนชำระเงินต้นพร้อมดอกเบี้ย	5.50%
• ผ่อนชำระเฉพาะดอกเบี้ย	6.00%
• เพื่อชื้อ WARRANT	5.50%
• กู้หักโบนัส (ผ่อนชำระเฉพาะดอกเบี้ย)	6.00%



ผลการดำเนินงาน

ไตรมาส 3/2559 ไตรมาส 3/2560 เพิ่มขึ้น / (ลดลง)

จำนวนสมาชิก (คน)	12,952	13,525	573
หน่วย : ล้านบาท			
1. สินทรัพย์รวม	19,041.25	24,721.57	5,680.32
1.1 เงินให้กู้แก่สมาชิก	4,206.70	4,562.71	356.01
1.2 เงินลงทุน	14,734.10	19,954.60	5,220.50
1.2.1 เงินสด / เงินฝากธนาคาร	47.66	185.60	137.94
1.2.2 เงินฝาก ชสอ. / สอ.อื่น	7,300.00	8,200.00	900.00
1.2.3 เงินลงทุนระยะสั้นและยาว	7,386.44	11,569.00	4,182.56
1.3 สินทรัพย์อื่น	100.45	204.26	103.81
2. หนี้สินรวม	15,006.93	19,911.56	4,904.63
2.1 เงินรับฝากจากสมาชิก	14,101.31	17,626.84	3,525.53
2.2 เงินกู้ยืมระยะสั้น/หนี้สินอื่น	905.62	2,284.72	1,379.10
3. ทุนของสหกรณ์	4,034.32	4,810.00	775.68
3.1 ทุนเรือนหุ้น	3,458.49	3,898.69	440.20
3.2 ทุนสำรอง	311.43	341.82	30.39
3.3 ทุนสะสมและอื่นๆ	27.19	24.21	(2.98)
3.4 กำไร(ขาดทุน)จากเงินลงทุนที่ยังไม่เกิดขึ้น	25.09	287.46	312.55
3.5 กำไรสุทธิ	262.30	257.82	(4.48)
4. รายได้	625.20	737.18	111.98
4.1 ดอกเบี้ยรับจากเงินให้กู้แก่สมาชิก	187.18	204.40	17.22
4.2 ดอกเบี้ยรับจากเงินลงทุน / เงินฝาก ชสอ.	437.43	530.59	93.16
4.3 รายได้อื่น	0.59	2.19	1.60
5. ค่าใช้จ่าย	362.91	479.36	116.45
5.1 ดอกเบี้ยจ่าย	345.76	461.25	115.49
5.2 ค่าใช้จ่ายในการบริหาร	17.15	18.11	0.96



ผลการดำเนินงาน

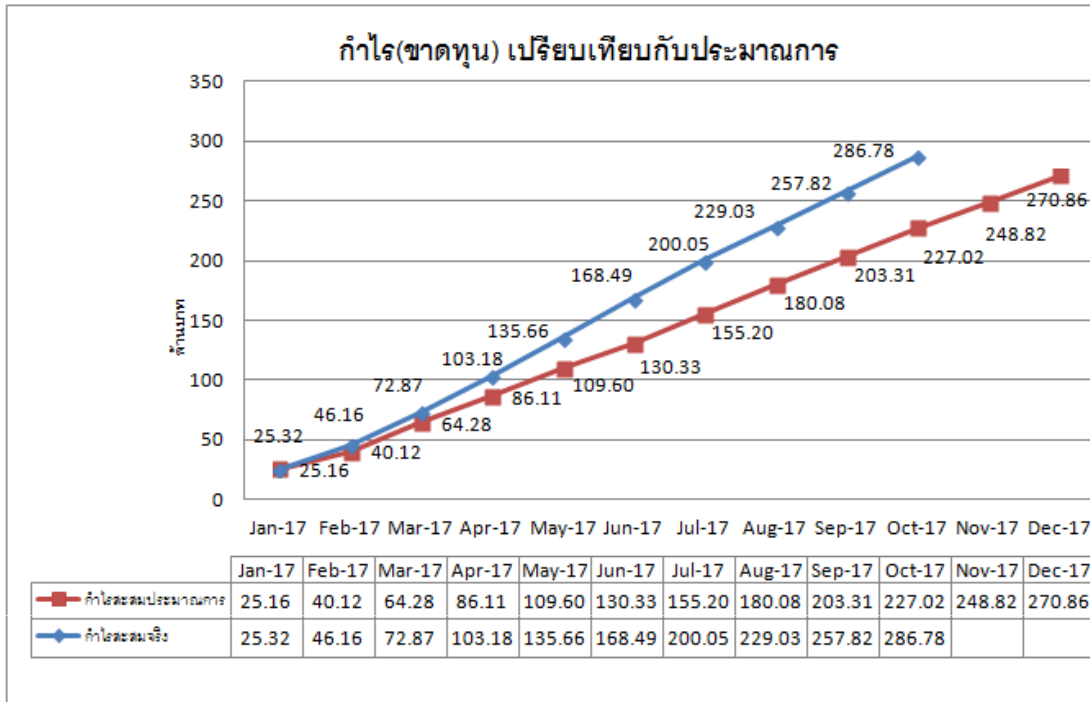

เปรียบเทียบรายได้ – รายจ่าย ปี 2560

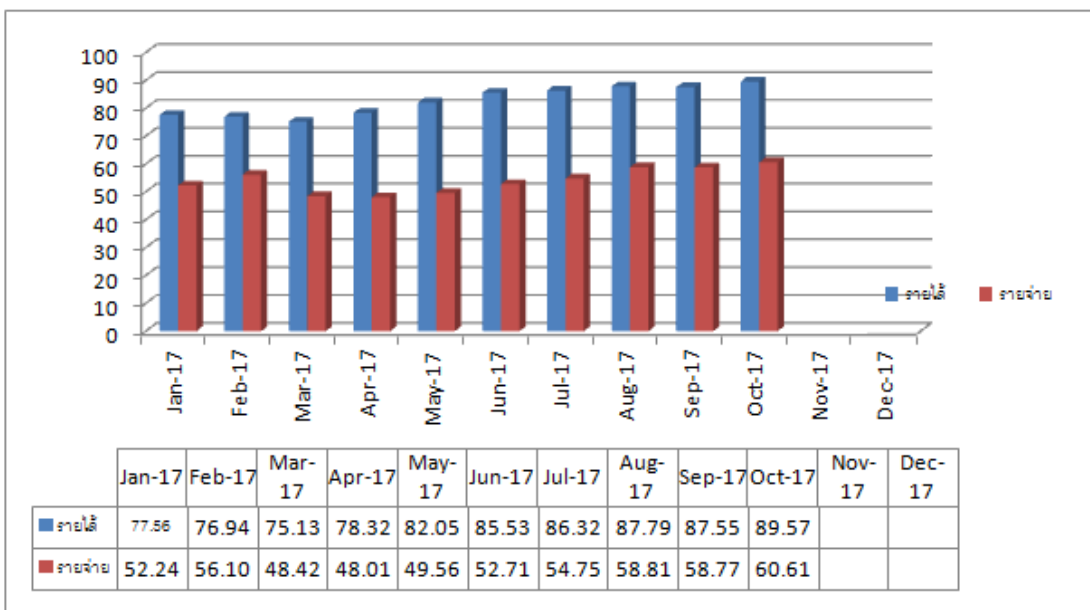



ผลการดำเนินงาน

กำไร(ขาดทุน) เปรียบเทียบกับปี 2559

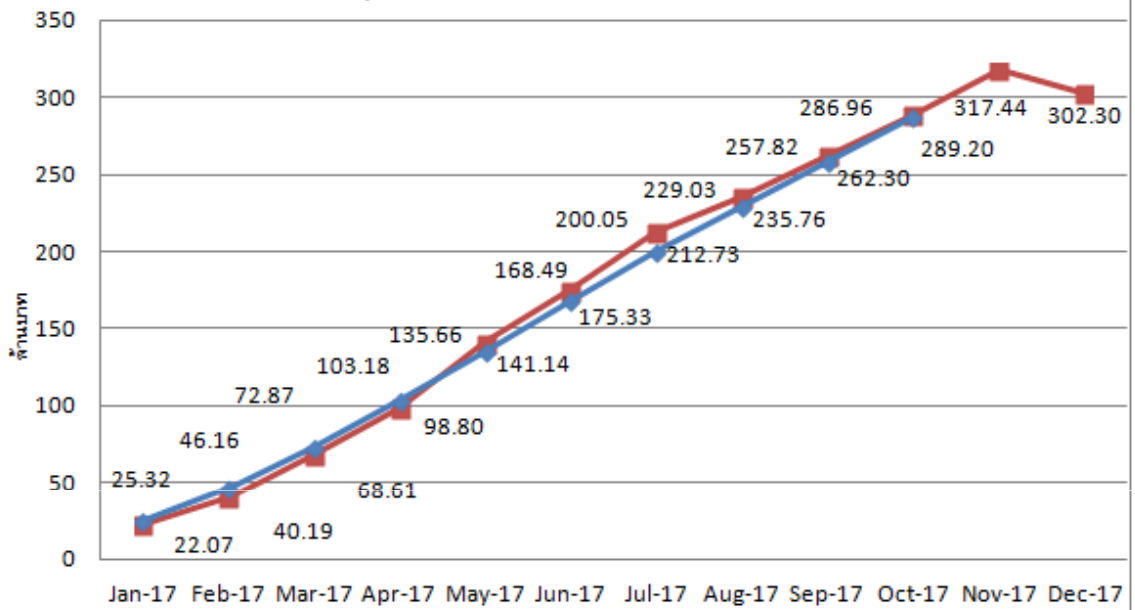

	Jan-17	Feb-17	Mar-17	Apr-17	May-17	Jun-17	Jul-17	Aug-17	Sep-17	Oct-17	Nov-17	Dec-17
■ กำไรปี 2559	22.07	40.19	68.61	98.80	141.14	175.33	212.73	235.76	262.30	289.20	317.44	302.30
◆ กำไรปี 2560	25.32	46.16	72.87	103.18	135.66	168.49	200.05	229.03	257.82	286.96		



เงินรอตตรวจสอบ

บัญชีเงินรอตตรวจสอบที่สมาชิกโอนเงินเข้าบัญชีธนาคารกรุงไทยเลขที่ 071-1-02222-4

ชื่อบัญชี สหกรณ์ออมทรัพย์ ปตท.จำกัด แต่สมาชิกไม่ได้แจ้งวัตถุประสงค์ในการโอนเงินแก่สหกรณ์ ดังนี้

วันที่โอน	เลขที่สาขา	ชื่อสาขา	จำนวนเงิน
16 มกราคม 2550	23	สุวรรณคี	3,000.00
30 มกราคม 2550	686	หาดใหญ่	3,000.00
2 มีนาคม 2550	ATM	ต่างสาขา	7,000.00
28 มีนาคม 2550	58	บางขุนนนท์	2,500.00
3 เมษายน 2550	488	ย่อยแฟชั่นไอส์แลนด์	2,500.00
28 พฤษภาคม 2550	58	บางขุนนนท์	2,500.00
30 มิถุนายน 2550	ATM	ต่างสาขา	2,500.00
1 สิงหาคม 2550	31	พระปิ่นเกล้า	2,500.00
31 สิงหาคม 2550	ATM	ต่างสาขา	7,000.00
4 กันยายน 2550	34	ประดิพัทธ์	5,000.00
26 กันยายน 2550	484	โลตัส-จันทบุรี	3,350.00
28 กันยายน 2550	181	กรมศุลกากร	1,100.00
28 กันยายน 2550	ATM	ต่างสาขา	2,000.00
29 ตุลาคม 2550	47	สุขุมวิท 93	2,000.00
29 ตุลาคม 2550	65	สะพานใหม่	4,000.00
28 ธันวาคม 2550	11	ลาดพร้าว	3,000.00
รวม ปี 2550			52,950.00
1 กุมภาพันธ์ 2551		โอนทาง ATM	2,000.00
1 กุมภาพันธ์ 2551		โอนทาง ATM	2,000.00
26 กุมภาพันธ์ 2551	80	การประปานครหลวง	2,200.00
28 กุมภาพันธ์ 2551	215	สมุทรปราการ	2,000.00
2 พฤษภาคม 2551	691	ย่อยเซ็นทรัลเวิร์ลด์	5,000.00
31 กรกฎาคม 2551	71	ปตท.	3,000.00
28 สิงหาคม 2551	398	เดอะมอลล์-นครราชสีมา	2,500.00
31 สิงหาคม 2551		โอนทางอินเตอร์เน็ต	3,000.00
7 พฤศจิกายน 2551	71	ปตท.	9,810.00
20 พฤศจิกายน 2551	56	ถนนอโศกดินแดง	1,500.00
30 ธันวาคม 2551	788	เดอะมอลล์-ท่าพระ	600.00
รวม ปี 2551			33,610.00
3 กุมภาพันธ์ 2552	473	ย่อยราชวัตร	5,000.00
2 เมษายน 2552	407	ชลบุรี	2,500.00
22 เมษายน 2552	767	พินิจโลก	4,600.00
6 พฤษภาคม 2552	180	บางนา	1,900.00
13 พฤษภาคม 2552	71	ปตท.	4,858.00
15 พฤษภาคม 2552	247	แหลมฉบัง	4,365.60
29 พฤษภาคม 2552	74	รามอินทรา กม.10	2,500.00

วันที่โอน	เลขที่สาขา	ชื่อสาขา	จำนวนเงิน
26 มิถุนายน 2552	728	ด่านช้าง	2,500.00
27 กรกฎาคม 2552	356	ถนนไกรเพชร (ราชบุรี)	2,000.00
21 สิงหาคม 2552		โอนทาง ATM	3,000.00
27 กันยายน 2552		โอนทาง ATM	6,000.00
5 พฤศจิกายน 2552		โอนทาง ATM	5,000.00
7 ธันวาคม 2552		สาขา 598	3,000.00
รวม ปี 2552			47,223.60
29 มกราคม 2553	147	สาขาเมืองทอง	5,000.00
24 กุมภาพันธ์ 2553		โอนบาทเน็ต	2,808.00
4 มีนาคม 2553	181	กรมศุลกากร	2,000.00
31 มีนาคม 2553	21	สะพานขาว	5,000.00
31 มีนาคม 2553	145	สวนใหญ่	2,500.00
4 เมษายน 2553	759		4,000.00
5 เมษายน 2553	386	สาขาย่อย ม.บูรพา (ชลบุรี)	5,000.00
29 เมษายน 2553	901	สงขลา	2,000.00
30 เมษายน 2553	65	สะพานใหม่	8,000.00
1 มิถุนายน 2553	386	สาขาย่อย ม.บูรพา (ชลบุรี)	5,000.00
2 มิถุนายน 2553	63	ชลบุรี-ปากท่อ	5,000.00
3 มิถุนายน 2553		โอนบาทเน็ต	380.00
11 มิถุนายน 2553		โอนบาทเน็ต	2,210.96
23 มิถุนายน 2553	109	บางกรวย	1,500.00
29 มิถุนายน 2553	1015	โลตัส - ศรีนครินทร์	3,000.00
30 กรกฎาคม 2553	783	สาขาย่อย บิ๊กซี - ชลบุรี	5,000.00
9 สิงหาคม 2553	71	โอนทาง ATM-ต่างสาขา	4,950.00
31 สิงหาคม 2553	234	มาบตาพุด	4,000.00
2 กันยายน 2553	386	สาขาย่อย ม.บูรพา (ชลบุรี)	5,000.00
29 กันยายน 2553	218	ระยอง	10,319.12
30 กันยายน 2553	597	เสรีเซ็นเตอร์	6,975.44
10 พฤศจิกายน 2553	386	สาขาย่อย ม.บูรพา (ชลบุรี)	5,000.00
29 พฤศจิกายน 2553		โอนบาทเน็ต	2,719.40
9 ธันวาคม 2553	901	สงขลา	3,000.00
22 ธันวาคม 2553		โอนบาทเน็ต	8,896.00
รวม ปี 2553			109,258.92
28 มกราคม 2554	795	เซ็นทรัล-บางนา	500.00
30 มกราคม 2554	234	มาบตาพุด	5,000.00
30 มกราคม 2554	71	โอนทาง ATM	5,800.00



เงินรอตตรวจสอบ

วันที่โอน	เลขที่สาขา	ชื่อสาขา	จำนวนเงิน
26 กุมภาพันธ์ 2554	71	โอนทาง ATM	500.00
1 เมษายน 2554	71	โอนทาง ATM	8,000.00
20 เมษายน 2554	464	ย่อยพระยาธัญจา (ชลบุรี)	1,000.00
4 พฤษภาคม 2554		โอนบาทเนต	2,434.70
31 พฤษภาคม 2554	386	สาขาย่อย ม.บูรพา (ชลบุรี)	5,000.00
31 พฤษภาคม 2554	438	โอนทาง ATM	5,000.00
8 มิถุนายน 2554		โอนทาง ATM	2,000.00
21 มิถุนายน 2554	1056	ENCO	1,900.00
28 มิถุนายน 2554	488	แฟชั่น ไอส์แลนด์	5,000.00
19 สิงหาคม 2554	759	บีกชี-ระยอง	2,216.00
23 สิงหาคม 2554		โอนบาทเนต	1,937.20
25 สิงหาคม 2554	770	โลดส์-ระยอง	5,000.00
27 ตุลาคม 2554	921	เขาย้ายสน-พัทลุง	1,500.00
27 ตุลาคม 2554	386	ม.บูรพา	5,000.00
28 ตุลาคม 2554	234	มาบตาพุด	3,000.00
3 พฤศจิกายน 2554	234	มาบตาพุด	630.00
23 พฤศจิกายน 2554	71	โอนทาง ATM	19,901.12
27 พฤศจิกายน 2554	759	บีกชี-ระยอง	10,000.00
27 ธันวาคม 2554		โอนทาง ATM	1,200.00
รวม ปี 2554			92,519.02
5 มกราคม 2555	634	ลานกระบือ	3,000.00
28 มกราคม 2555	483	เมเจอร์-รามคำแหง	6,000.00
29 มกราคม 2555		โอนทาง ATM	1,000.00
1 กุมภาพันธ์ 2555	169	เพชรเกษม	5,000.00
1 กุมภาพันธ์ 2555	181	กรมศุลกากร	2,000.00
3 กุมภาพันธ์ 2555		โอนทาง ATM	8,000.00
3 กุมภาพันธ์ 2555	110	ปทุมธานี	694.00
29 กุมภาพันธ์ 2555		โอนทาง ATM	2,800.00
29 กุมภาพันธ์ 2555	215	สมุทรปราการ	2,000.00
20 เมษายน 2555	1072	ซีคอนสแควร์	1,200.00
26 เมษายน 2555	759	บีกชีระยอง	6,000.00
11 มิถุนายน 2555	615	หล่มสัก	600.00
3 กันยายน 2555	56	ITBANK	3,391.00
3 กันยายน 2555	108	โอนทาง ATM	3,000.00
29 กันยายน 2555	137	โอนทาง ATM	3,000.00
25 ตุลาคม 2555		ITBANK	3,500.00
27 ตุลาคม 2555	234	มาบตาพุด	5,000.00
30 ธันวาคม 2555		โอนทาง ATM	3,000.00

วันที่โอน	เลขที่สาขา	ชื่อสาขา	จำนวนเงิน
14 พฤศจิกายน 2555		โอนทาง ATM	4,847.50
28 พฤศจิกายน 2555	250	สำโรง	3,000.00
30 พฤศจิกายน 2555		โอนทาง ATM	3,000.00
28 ธันวาคม 2555		โอนทาง ATM	1,200.00
รวมปี 2555			71,232.50
31 มกราคม 2556	1056	ENCO	700.00
31 มกราคม 2556	408	นครพนม	3,000.00
4 กุมภาพันธ์ 2556	692	รังสิต-นครนายก	1,000.00
2 เมษายน 2556	35	พหลโยธิน 20	4,000.00
29 เมษายน 2556	570	เอนมาร์คพลาซ่า	2,500.00
4 พฤษภาคม 2556	768	เซ็นทรัลพระราม 3	1,000.00
4 มิถุนายน 2556	464	ถนนพระยาธัญจา	3,500.00
11 มิถุนายน 2556		โอนทาง ATM	12,500.00
4 กรกฎาคม 2556		โอนทาง ATM	2,135.85
30 กรกฎาคม 2556	183	เพชรเกษม 39	2,500.00
13 กันยายน 2556		โอนทาง ATM	1,000.00
10 ตุลาคม 2556	597	ศูนย์การค้าเสรีเซ็นเตอร์	4,180.00
25 ตุลาคม 2556	182	สวนพลู	2,000.00
28 ตุลาคม 2556	783	บีกชี ชลบุรี	1,000.00
30 ตุลาคม 2556	1056	ENCO	4,000.00
4 พฤศจิกายน 2556	82	หัวตะเข้-ลาดกระบัง	2,000.00
25 พฤศจิกายน 2556		โอนทาง ATM	1,000.00
27 ธันวาคม 2556	783	บีกชี-ชลบุรี	1,000.00
28 ธันวาคม 2556	1071	พุทธมณฑล สาย 2	5,000.00
รวมปี 2556			54,015.85
10 มกราคม 2557			8,896.00
12 มกราคม 2557	768	เซ็นทรัลพระราม 3	3,000.00
16 มกราคม 2557	1217	เมกะบางนา	2,790.00
24 มกราคม 2557	1149	แหลมทอง-ระยอง	3,000.00
25 มกราคม 2557	191	เพชรเกษม 77/2	2,000.00
28 มกราคม 2557	1233	ตึกชั้นทาวเวอร์	2,000.00
28 มกราคม 2557	182	สวนพลู	2,000.00
30 มกราคม 2557	1160	ถนนพระรามเก้า	6,700.00
30 มกราคม 2557		โอนทาง ATM	6,170.60
30 มกราคม 2557	328	กลางดง	5,000.00
30 มกราคม 2557	829	เกาะสมุย	8,000.00
31 มกราคม 2557	71	ปตท.	2,000.00
31 มกราคม 2557	1161	เดอะเซอร์เกิล ราชพฤกษ์	3,000.00



เงินรอตตรวจสอบ

วันที่โอน	เลขที่สาขา	ชื่อสาขา	จำนวนเงิน
31 มกราคม 2557	61	ศรีนครินทร์	4,000.00
31 มกราคม 2557	180	บางนา	2,100.00
10 กุมภาพันธ์ 2557	71	โอนทาง ATM	10,000.00
11 กุมภาพันธ์ 2557	56	ITBANK	3,000.00
11 กุมภาพันธ์ 2557	765	โลตัส-นวนคร	8,400.00
18 กุมภาพันธ์ 2557	0	นานา	983.45
21 กุมภาพันธ์ 2557	1104	ศูนย์การค้าเพียวเพลส	3,500.00
21 กุมภาพันธ์ 2557	147	เมืองทองธานี	7,100.00
24 กุมภาพันธ์ 2557	1194	สุขันท์	4,000.00
25 กุมภาพันธ์ 2557	121	บางบัวทอง	2,000.00
26 กุมภาพันธ์ 2557	762	เดอะมอลล์บางกะปิ	1,000.00
26 กุมภาพันธ์ 2557	762	เดอะมอลล์บางกะปิ	2,600.00
28 กุมภาพันธ์ 2557	259	ITBANK	2,800.00
28 กุมภาพันธ์ 2557	71	ปตท.	1,500.00
1 มีนาคม 2557	92	โอนทาง ATM	2,400.00
3 มีนาคม 2557	71	ปตท.	2,000.00
3 มีนาคม 2557	878	เดอะมอลล์ท่าพระ	4,000.00
4 มีนาคม 2557	795	โอนทาง ATM-ต่างธนาคาร	3,400.00
27 มีนาคม 2557	1154	โอนทาง ATM-ต่างธนาคาร	2,500.00
27 มีนาคม 2557	762	เดอะมอลล์บางกะปิ	5,000.00
27 มีนาคม 2557	845	เดอะพาซิโอ	500.00
28 มีนาคม 2557	974	บิ๊กซีรังสิตคลอง 6	2,000.00
30 มีนาคม 2557	762	เดอะมอลล์บางกะปิ	1,000.00
3 เมษายน 2557	187	ทองหล่อ	2,250.00
30 เมษายน 2557		โอน ATM	3,290.08
1 พฤษภาคม 2557	768	โอน ATM	1,000.00
2 พฤษภาคม 2557	71	ITBANK	2,400.00
19 พฤษภาคม 2557	34	ประดิพัทธ์	15,000.00
30 มิถุนายน 2557	1056	ENCO	1,500.00
30 มิถุนายน 2557	851	บิ๊กซี-บางพลี	5,500.00
15 กรกฎาคม 2557	88	ศาลาว่าการ กทม.	2,000.00
1 สิงหาคม 2557	71	โอน ATM	1,500.00
6 สิงหาคม 2557	181	โอน ATM-ต่างธนาคาร	2,000.00
26 พฤศจิกายน 2557	235	ท่าพระคู่	509.00
30 พฤศจิกายน 2557		ITBANK	5,848.50

วันที่โอน	เลขที่สาขา	ชื่อสาขา	จำนวนเงิน
8 ธันวาคม 2557	493	เดอะมอลล์งามวงศ์วาน	2,000.00
29 ธันวาคม 2557	71	โอนทาง ATM	6,603.17
30 ธันวาคม 2557	125	โอนทาง ATM	4,770.00
30 ธันวาคม 2557	722	หัวหิน	2,500.00
31 ธันวาคม 2557	71	โอนทาง ATM	1,500.00
31 ธันวาคม 2557	465	โอนทาง ATM	2,500.00
รวมปี 2557			193,010.80
27 มกราคม 2558	762	เดอะมอลล์-บางกะปิ	2,600.00
30 มกราคม 2558	71	โอนทาง ATM	2,400.00
31 มกราคม 2558	878	เดอะมอลล์ ท่าพระ	1,500.00
5 กุมภาพันธ์ 2558	35	อดก.-จตุจักร	3,800.00
9 กุมภาพันธ์ 2558	71	ปตท.	877.00
26 กุมภาพันธ์ 2558	462	พลาซ่าเดียมเวิร์ด-ประตูน้ำ	2,500.00
26 กุมภาพันธ์ 2558	462	พลาซ่าเดียมเวิร์ด-ประตูน้ำ	1,500.00
26 กุมภาพันธ์ 2558	170	โอนทาง ATM	1,500.00
3 มีนาคม 2558	71	โอนทาง ATM	5,523.50
3 มีนาคม 2558	17	ITBANK	8,024.00
24 มีนาคม 2558	1015	โลตัส-ศรีนครินทร์	4,000.00
26 มีนาคม 2558	966	บิ๊กซีเพชรเกษม	500.00
1 เมษายน 2558	747	โอนทาง ATM	1,500.00
2 เมษายน 2558	1133	คริสตัล ดีไซน์ เซ็นเตอร์	1,000.00
6 เมษายน 2558	292	โอนทาง ATM	5,000.00
30 เมษายน 2558	1193	เซ็นทรัลพระราม 9	2,500.00
30 เมษายน 2558	143	บางกรวย	4,000.00
3 พฤษภาคม 2558	71	โอนทาง ATM	1,600.00
7 พฤษภาคม 2558		โอนทาง ATM	2,000.00
29 พฤษภาคม 2558	1295	ร.ร.กรุงเทพคริสเตียน	2,500.00
30 พฤษภาคม 2558	71	โอนทาง ATM	1,600.00
31 พฤษภาคม 2558	71	โอนทาง ATM	1,500.00
11 มิถุนายน 2558	853	โอนทาง ATM	6,000.00
27 มิถุนายน 2558	1204	โรบินสัน-สุพรรณบุรี	1,500.00
8 กรกฎาคม 2558	71	ปตท.	1,600.00
24 กรกฎาคม 2558	1137	เอสพลานาด-งามวงศ์วาน	1,000.00
31 สิงหาคม 2558	1162	อเวนิว รัชโยธิน	1,500.00
21 กันยายน 2558	154	สี่แยกอรุณอมรินทร์	15,000.00
28 กันยายน 2558	35	อดก.จตุจักร	3,800.00
29 กันยายน 2558	71	โอนทาง ATM	9,000.00
30 กันยายน 2558	13	โอนทาง ATM	550.00



เงินรอตตรวจสอบ

วันที่โอน	เลขที่สาขา	ชื่อสาขา	จำนวนเงิน
1 ตุลาคม 2558	768	เซ็นทรัลพระราม 3	5,000.00
29 พฤศจิกายน 2558	253	ศรีนครินทร์ กม.14	1,000.00
11 ธันวาคม 2558		โอนโดยคำสั่ง	2,500.00
30 ธันวาคม 2558	1402	เดอะพอรอมานาด	2,000.00
รวมปี 2558			108,374.50
28 มกราคม 2559		ITBANK	6,640.00
31 มกราคม 2559	1205	อาคาร เคพีไอ ทาวเวอร์	4,000.00
2 กุมภาพันธ์ 2559	1218	นวมินทร์ ซิตี อเวนิว	1,000.00
2 กุมภาพันธ์ 2559	1218	นวมินทร์ ซิตี อเวนิว	1,000.00
28 กุมภาพันธ์ 2559	71	โอนทาง ATM	1,475.00
29 กุมภาพันธ์ 2559		โอนทาง ATM	1,250.00
2 มีนาคม 2559	71	โอนทาง ATM	2,150.00
11 มีนาคม 2559	1056	ENCO	12,000.00
25 มีนาคม 2559	460	หนองจอก	7,000.00
31 มีนาคม 2559	1306		2,020.00
11 เมษายน 2559	1124	คลองหลวง	11,700.00
23 เมษายน 2559	1066	บิกซี สะพานควาย	1,500.00
26 เมษายน 2559	34	ประดิพัทธ์ 13	3,500.00
2 พฤษภาคม 2559	1162	อเวนิว รัชโยธิน	1,500.00
1 มิถุนายน 2559	690	เซ็นทรัล-ลาดพร้าว	10,000.00
15 มิถุนายน 2559		ITBANK	100,000.00
11 กรกฎาคม 2559	780	สถานีขนส่งผู้โดยสาร กรุงเทพ	2,373.75
27 กรกฎาคม 2559	234	มาบตาพุด	4,000.00
29 กรกฎาคม 2559	1063	บิกซีรังสิต	4,400.00
31 กรกฎาคม 2559	1394	โอนทาง ATM	8,360.00
1 สิงหาคม 2559		โอน ATM	3,000.00
28 สิงหาคม 2559		โอนทาง ATM	6,142.85
29 สิงหาคม 2559	183	ซีคอน บางแค	4,000.00
31 สิงหาคม 2559	172	ซอยอารีย์	6,000.00
9 กันยายน 2559		โอนโดยคำสั่ง	2,000.00
30 กันยายน 2559	71	โอนทาง ATM	6,800.00
1 ตุลาคม 2559	1081	เทสโก้-โลตัส	2,000.00
1 ตุลาคม 2559	690	เซ็นทรัล-ลาดพร้าว	1,500.00
19 ตุลาคม 2559	71	ATM ต่างธนาคาร	5,000.00
31 ตุลาคม 2559	1414		1,500.00
2 พฤศจิกายน 2559		ITBANK	25,000.00
29 พฤศจิกายน 2559	1306	สนามบินน้ำ	3,000.00

วันที่โอน	เลขที่สาขา	ชื่อสาขา	จำนวนเงิน
23 ธันวาคม 2559		โอนโดยคำสั่ง	10,000.00
27 ธันวาคม 2559		โอนโดยคำสั่ง	10,000.00
30 ธันวาคม 2559	1003	เดอะคริสตัล ราชพฤกษ์	18,000.00
รวมปี 2559			289,811.60
5 มกราคม 2560	1162	อเวนิว รัชโยธิน	5,500.00
8 มกราคม 2560	1007	บิกซี ล้าลูกกา คลอง 5	2,750.00
25 มกราคม 2560	56	ITBANK	1,000.00
30 มกราคม 2560	55	ถนนเจริญนคร	4,000.00
31 มกราคม 2560	1217	เมกาบางนา	2,100.00
31 มกราคม 2560	71	ปตท.	10,000.00
1 กุมภาพันธ์ 2560	71	โอนทาง ATM	2,000.00
1 กุมภาพันธ์ 2560	76	ถนนพระราม 9 ซอย 13	3,000.00
2 กุมภาพันธ์ 2560	690	เซ็นทรัลลาดพร้าว	5,500.00
9 กุมภาพันธ์ 2560	147	ATM ต่างธนาคาร	5,000.00
28 กุมภาพันธ์ 2560	1376		5,000.00
2 มีนาคม 2560	698	มาบุญครอง	2,500.00
9 มีนาคม 2560	1001	ITBank	1,000.00
29 มีนาคม 2560	1	เขาวราช	15,000.00
31 มีนาคม 2560	71	ATM	6,000.00
2 เมษายน 2560	71	โอนทาง ATM	2,000.00
1 พฤษภาคม 2560	71	การปิโตรเลียม	1,500.00
3 พฤษภาคม 2560	1361	บิกซี-กัลปพฤกษ์	2,000.00
26 พฤษภาคม 2560	690	เซ็นทรัล ลาดพร้าว	100,000.00
29 พฤษภาคม 2560	71	การปิโตรเลียม	2,000.00
2 มิถุนายน 2560	697	เซ็นทรัลลาดพร้าว	1,500.00
2 มิถุนายน 2560	1124	คลองหลวง	15,000.00
4 มิถุนายน 2560	71	ATM	2,750.00
27 มิถุนายน 2560	71	ATM	2,000.00
27 มิถุนายน 2560	730	ATM	2,500.00
27 มิถุนายน 2560	71	ATM	2,000.00
27 มิถุนายน 2560	71	ATM	10,000.00
28 มิถุนายน 2560	71	ATM	40,000.00
28 มิถุนายน 2560	1400	เซ็นทรัลเวสต์เกต	2,400.00



เงินรอตรวจสอบ

วันที่โอน	เลขที่สาขา	ชื่อสาขา	จำนวนเงิน
1 กรกฎาคม 2560	1162	อเวนิว รัชโยธิน	1,500.00
3 กรกฎาคม 2560	445	ถนนกลางเมือง-ขอนแก่น	2,100.00
3 กรกฎาคม 2560	39	พหลโยธิน 39	20,000.00
17 กรกฎาคม 2560	1207	เดอะวอล์ค	5,000.00
17 กรกฎาคม 2560	691	เซ็นทรัลเวิร์ล	500.00
24 กรกฎาคม 2560	1137	เอสพลานาดแคราย	1,000.00
30 กรกฎาคม 2560		ATM ต่างธนาคาร	2,000.00
9 ตุลาคม 2560	71	ATM	2,000.00
9 ตุลาคม 2560	71	ATM	2,000.00
25 ตุลาคม 2560	1133	คริสตัล ดีไซน์ เซ็นเตอร์	1,888.00
27 ตุลาคม 2560	1233	อาคารชั้นทาวเวอร์	15,000.00
30 ตุลาคม 2560		ATM ต่างธนาคาร	20,000.00
31 ตุลาคม 2560		ATM ต่างธนาคาร	5,000.00
รวม ม.ค. - ต.ค.60			333,988.00



เมื่อโอนเงินเสร็จแล้ว

กรุณา Fax. 0-2537-2112 หรือ LINE ID : PTTSC

หรือ โทร. 0-2537-1494-9, 0-2537-2114-5 หรือ มือถือ 09-3124-4101

แจ้งกับสหกรณ์ภายในวันที่โอนทันที หากแจ้งภายหลังสหกรณ์จะดำเนินการให้ในวันที่ได้รับทราบ หรือได้รับแจ้งจากสมาชิกโดยไม่มี การ ย้อนวันทำการให้



ทุนสวัสดิการแก่สมาชิก, วิธีการโอนเงินเข้าบัญชีสหกรณ์

ทุนสวัสดิการแก่สมาชิกผู้สูงวัย

เพื่อเป็นสวัสดิการให้แก่สมาชิกที่มีอายุครบ 60 ปีขึ้นไป และเป็นสมาชิกโดยต่อเนื่อง 25 ปีขึ้นไป เช่นเดียวกับสหกรณ์ออมทรัพย์อื่นๆ ที่ประชุมคณะกรรมการดำเนินการ ชุดที่ 30 ครั้งที่ 1/2554 เมื่อวันที่ 31 มกราคม 2554 จึงมีมติให้จ่ายเงินสวัสดิการแก่ สมาชิกผู้สูงวัย โดยจัดสรรจากกำไรสุทธิเข้าทุนสวัสดิการแก่สมาชิก สมาชิกที่มีสิทธิ์ขอรับเงินสวัสดิการแก่สมาชิกผู้สูงวัยนี้ ต้องมีอายุครบ 60 ปีขึ้นไป และเป็นสมาชิกโดยต่อเนื่อง 25 ปีขึ้นไป สหกรณ์จะจ่ายเงินสวัสดิการแก่สมาชิกผู้สูงวัย รายละ 2,500 บาท โดยสมาชิกที่จะได้รับสิทธิ์เมื่อคุณสมบัติครบเพียงครั้งเดียว

สมาชิกผู้มีสิทธิ์ได้รับเงินสวัสดิการนี้ นำสำเนาบัตรประจำตัวประชาชน หรือสำเนาทะเบียนบ้าน พร้อมกรอกแบบฟอร์มขอรับเงินสวัสดิการแก่สมาชิกผู้สูงวัย ติดต่อขอรับทุนสวัสดิการแก่สมาชิก ได้ที่สหกรณ์ออมทรัพย์ ปตท. จำกัด ได้ทุกวันทำการตั้งแต่บัดนี้เป็นต้นไป

ทุนสงเคราะห์สมาชิกเสียชีวิต

สหกรณ์จ่ายค่าเบี้ยประกันชีวิตกลุ่มแทนสมาชิก ซึ่งคุ้มครองตั้งแต่วันที่สมัครเป็นสมาชิกจนถึงอายุ 90 ปี (อายุมากกว่า 90 ปีขึ้นไป เสียชีวิต สหกรณ์จ่ายทุนสาธารณประโยชน์ 200,000 บาท)

- เริ่มตั้งแต่วันที่ เป็นสมาชิก แต่ไม่ถึง 12 ปี จะได้รับทุนสงเคราะห์ 100,000.- บาท
- เป็นสมาชิกตั้งแต่ 12 ปีขึ้นไป จะได้รับทุนสงเคราะห์ 200,000.- บาท

วิธีการโอนเงินเข้าบัญชีของสหกรณ์ออมทรัพย์ ปตท. จำกัด

1. กรณีชำระเงินกู้ โทรสอบถามยอดเงินที่จะโอนกับสหกรณ์ทุกครั้ง และโอนด้วยยอดที่สอบถามแล้วเสมออย่าขาดหรือเกิน เช่น หากยอดเงินมีเศษสตางค์ไม่ต้องปัดเศษ กรุณาโอนด้วยยอดเศษสตางค์ตามที่ได้โทรสอบถามแล้ว
2. กรณีชำระหนี้รถยนต์ หรือฝากเงินกับสหกรณ์ โอนด้วยยอดที่ได้สอบถามกับเจ้าหน้าที่
3. โอนเงินเข้าธนาคารกรุงไทย สาขา ปตท. บัญชีออมทรัพย์เลขที่ 071-1-02222-4
4. ระบุชื่อ และเลขที่สมาชิกลงในใบโอนเงินทุกครั้ง เพื่อให้พนักงานธนาคารบันทึกข้อมูลลงในคอมพิวเตอร์
5. เมื่อโอนเงินเสร็จเรียบร้อยแล้ว กรุณา FAX 0-2537-2112 หรือโทร 0-25371494-9, 0-2537-2114-5 แจ้งกับสหกรณ์ภายในวันที่โอนทันที หากแจ้งภายหลังสหกรณ์จะดำเนินการให้ในวันที่ได้รับทราบ หรือได้รับแจ้งจากสมาชิก โดยไม่มีการย้อนวันทำการให้